Приложение №1
к правилам землепользования и застройки

КАРТА ГРАДОСТРОИТЕЛЬНОГО ЗОНИРОВАНИЯ

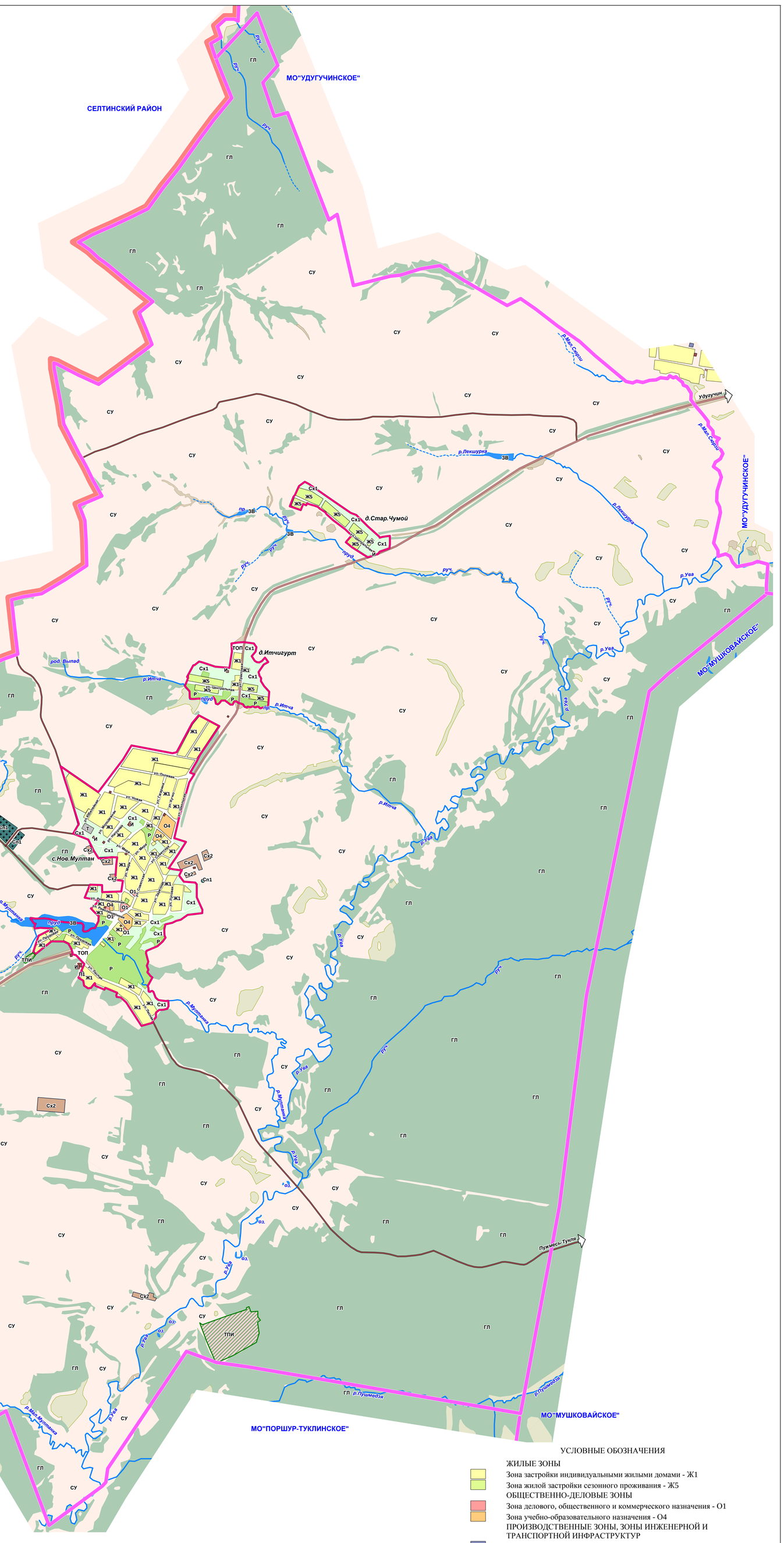

УСЛОВНЫЕ ОБОЗНАЧЕНИЯ

ЖИЛЫЕ ЗОНЫ
- Зона застройки индивидуальными жилыми домами - Ж1
- Зона жилой застройки сезонного проживания - Ж5

ОБЩЕСТВЕННО-ДЕЛОВЫЕ ЗОНЫ
- Зона делового, общественного и коммерческого назначения - О1
- Зона учебно-образовательного назначения - О4

ПРОИЗВОДСТВЕННЫЕ ЗОНЫ, ЗОНЫ ИНЖЕНЕРНОЙ И ТРАНСПОРТНОЙ ИНФРАСТРУКТУР
- Производственная зона - П1
- Зона инженерной инфраструктуры - И
- Зона транспортной инфраструктуры -Т

Автодороги общего пользования
- Регионального значения
- Межмуниципального значения
- Местного значения

РЕКРЕАЦИОННЫЕ ЗОНЫ
- Зона рекреационного назначения - Р

ЗОНЫ СЕЛЬСКОХОЗЯЙСТВЕННОГО ИСПОЛЬЗОВАНИЯ
- Зона сельскохозяйственных угодий (в границах населенного пункта) - Сх1
- Зона, занятая объектами сельскохозяйственного назначения - Сх2

ЗОНЫ СПЕЦИАЛЬНОГО НАЗНАЧЕНИЯ
- Зона специального назначения, связанная с захоронениями - Сп1
- Зона территорий общего пользования (в границе населенного пункта) - ТОП

ОСНОВНЫЕ ТЕРРИТОРИИ ОБЩЕГО ПОЛЬЗОВАНИЯ И ЗЕМЛИ, ДЛЯ КОТОРЫХ ГРАДОСТРОИТЕЛЬНЫЕ РЕГЛАМЕНТЫ НЕ УСТАНАВЛИВАЮТСЯ
- Земли лесного фонда - ГЛ
- Земли водного фонда - ЗВ
- Зона сельскохозяйственных угодий - СУ
- Территории, предоставленные для добычи полезных ископаемых - ТПИ

ПРОЧИЕ (ИНЫЕ) ЗОНЫ
- Овраги
- Болота

ГРАНИЦЫ
- Граница населенного пункта
- Граница муниципального образования
- Граница района

М 1:18000

Изм.	Кол.уч	Лист	№ док	Подпись	Дата	14161/1-ПЗЗ
						Проект правил землепользования и застройки МО «Новомултанское» Увинского района Удмуртской Республики
Разраб.		Кузнецова				Стадия: П · Лист: 1 · Листов: 2
ГАП		Кузнецова				Карта градостроительного зонирования
Нач.отд.		Курочкина				Удмуртгражданпроект
ГИП		Першаков				

Согласовано

Взам. Инв №

Дата Подпись

Инв№ Подл.